

ESCUELA DE SEPTIEMBRE

AVENTURA ESPACIAL

©  B
baildeport

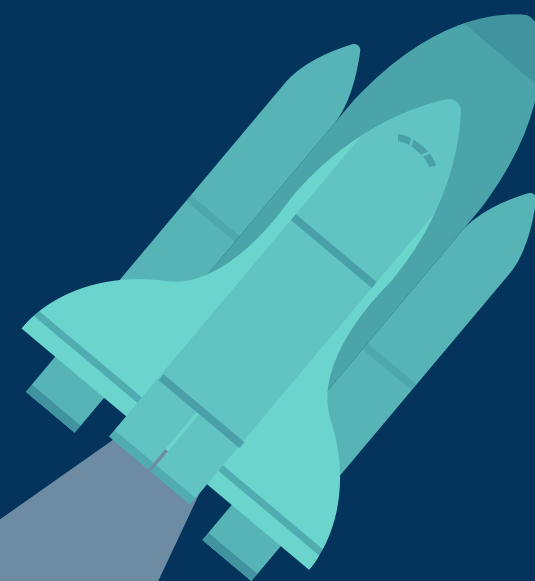

ÍNDICE

- **¿QUIÉNES SOMOS?**
- **¿PORQUÉ OFRECEMOS ESTA ESCUELA?**
- **HORARIO, A QUIÉN ESTÁ DIRIGIDO, FECHAS**
- **OBJETIVOS GENERALES**
- **OBJETIVOS ESPECÍFICOS**
- **TEMÁTICA**
- **TEMAS DE ACTIVIDADES**
- **COMO NOS ORGANIZAREMOS**
- **PRECIOS**
- **HORARIO**
- **CONTACTO**





¿QUIÉNES SOMOS?

Baildeport S.L. es una empresa dedicada a los servicios educativos y proyectos deportivos que opera en toda la Comunidad Valenciana. Nuestra gran experiencia en este ámbito, surge tras una línea de trabajo continuo, asociado a conceptos como sacrificio y superación vinculado a la gestión de actividades extraescolares lúdico-deportivas y educativas para colegios públicos, concertados y privados. Además, también trabajamos con diferentes tipos de actividades para asociaciones culturales, asociaciones deportivas y personas de la tercera edad.

Nuestra empresa trabaja con un gran grupo docente de maestros, profesores, pedagogos, psicólogos, técnicos y monitores muy preparados, con una gran experiencia en este campo y con muchas ganas de trabajar y superarse día a día.

¿PORQUÉ OFRECEMOS ESTA ESCUELA?

LA ESCUELA DE SEPTIEMBRE ES UNA ESCUELA QUE SE OFERTA PARA PODER OFRECER A LAS FAMILIAS UNA FORMA DE ORGANIZAR Y GESTIONAR EL TIEMPO LIBRE Y DE OCIO . BUSCANDO QUE EL ALUMNADO CONOZCA NUEVAS ACTIVIDADES Y CONTENIDOS. DURANTE ESTAS FECHAS MUCHOS ALUMNOS QUIEREN EMPEZAR YA A ACUDIR AL CENTRO PARA DIVERTIRSE Y RECREARSE EN EL CENTRO DE ESTUDIOS HABITUAL QUE LES APORTA SEGURIDAD Y CONFIANZA.



HORARIO

El horario oficial previsto para la escuela es de 9.00h a 14.00h, con una ampliación del horario de forma opcional. Por un lado, la escuela matutina que se imparte de 8.00h a 9.00h de forma gratuita (posibilidad de ofrecer empezar a las 7:30h) y, por otro lado, el servicio de comedor de 14.00h a 15.30h,





¿A QUIÉN ESTÁ DIRIGIDO?

A todos los alumnos y alumnas de edades comprendidas entre los 3 y 12 años.

FECHAS

Del 1 de septiembre al 9 de septiembre



OBJETIVOS GENERALES:



Ocupar el tiempo libre de niños y jóvenes en este periodo vacacional, ofreciendo una alternativa entendida como un apoyo educativo.



Desarrollar y potenciar, a través de diferentes actividades, una serie de valores tales como: el trabajo en equipo, la colaboración y el respeto, entendiendo estos valores como algo divertido y que ayuda a crecer.

- Atender a la diversidad, entendiendo la diferencia como algo que enriquece y complementa.



Proporcionar un programa de calidad y un equipo docente con experiencia y altamente cualificado para desarrollar las actividades y conseguir la tranquilidad y seguridad que las familias necesitan.



Ayudar a las familias a conciliar.



Contribuir al desarrollo personal, fomentando las relaciones interpersonales.

OBJETIVOS ESPECÍFICOS

- RECREAR Y DIVERTIR CON LAS ACTIVIDADES PROPUESTAS.
- RELACIONARSE CON OTROS NIÑOS DE SU EDAD.
- POTENCIAR VALORES COMO LA SOLIDARIDAD, EL RESPETO, LA TOLERANCIA.
- APRENDER A TRABAJAR EN EQUIPO.
- DESARROLLAR CONDUCTAS QUE FAVOREZCAN LA TOLERANCIA.
- DESPERTAR LA IMAGINACIÓN Y LA CREATIVIDAD DE LOS NIÑOS.
- INICIAR A LOS NIÑOS Y NIÑAS EN LAS ACTIVIDADES FÍSICO DEPORTIVAS.
- DESARROLLAR LAS HABILIDADES FÍSICAS BÁSICAS, HABILIDADES MANUALES Y DE PSICOMOTRICIDAD.
- FOMENTAR EL PAPEL ACTIVO DEL ALUMNADO.
- APRENDER Y RESPETAR LAS NORMAS DE CONVIVENCIA DE LA ESCUELA
- DESCUBRIR Y VALORAR NUESTRO PLANETA Y EL ESPACIO.

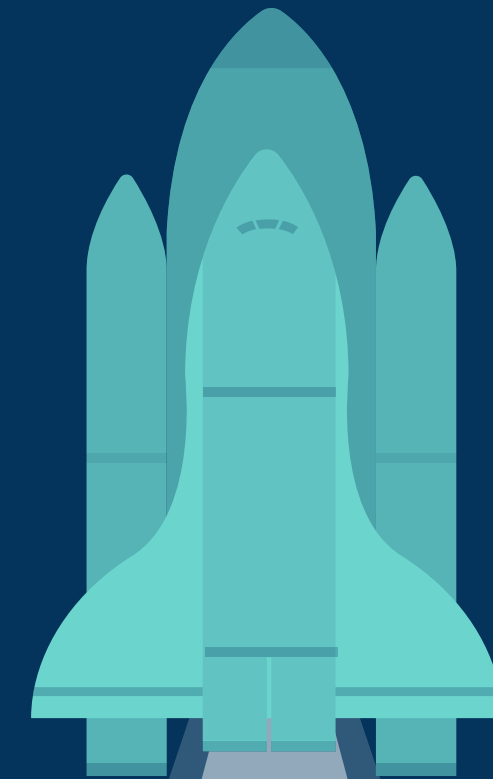



TEMATICA ->



**UNA AVENTURA
ESPACIAL**



DURANTE ESTA ESCUELA
CONVERTIREMOS NUESTRA CLASE
EN UNA BASE ESPACIAL.

REALIZAREMOS ACTIVIDADES Y
DESCUBRIREMOS TODO LO
RELACIONADO CON EL ESPACIO.

**¿EN QUÉ CONSISTE
LA TEMÁTICA?**

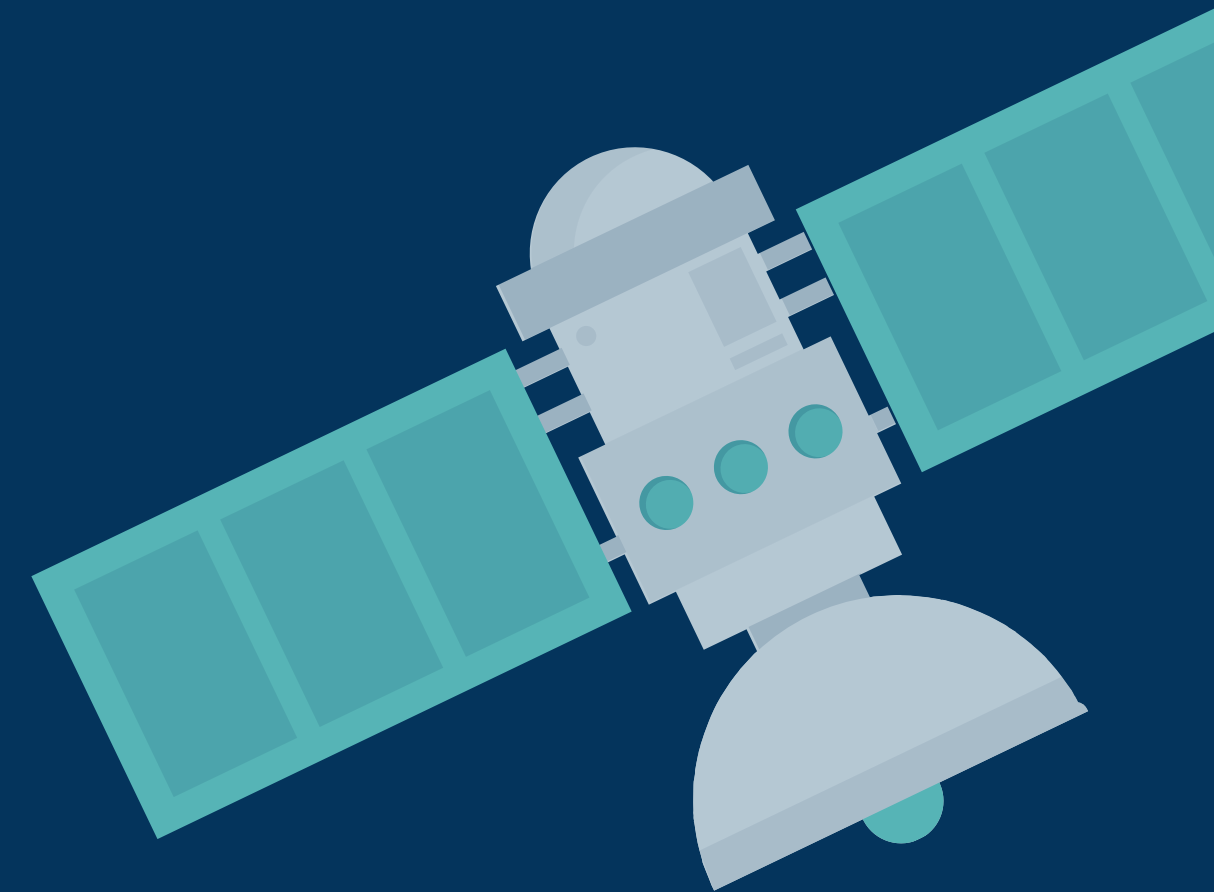



EJEMPLOS DE ACTIVIDADES:

- CAJA SENSORIAL
ESPACIAL.
- EXPERIMENTANDO LA
GRAVEDAD.
- CREA TU PROPIO MÓVIL
DE GALAXIAS PARA
COLGAR.
- DESPEGAMOS NUESTRO
COHETE.

FUNCIONAMIENTO:

La escuela se organizará, en principio, por grupos separados de educación infantil y educación primaria

Ambos grupos seguirán la misma programación, pero variando los contenidos en función de la edad.

El grupo se abrirá a partir de un mínimo de 10 alumnos.

Cada monitor será el responsable de su grupo, además será el encargado de recoger y entregar a los niños en el horario establecido.

La empresa proporcionará todo el material necesario para el desarrollo de las actividades, no obstante, el alumnado que desee traer su material escolar podrá hacerlo.



FUNCIONAMIENTO:

Para la realización, supervisión, control y desarrollo de la escuela contamos con los siguientes profesionales:

- Coordinador de la escuela: Existirá un coordinador general de la escuela y será responsable del buen funcionamiento de ésta. Tratando de coordinar a la perfección el trabajo de cada grupo de alumnos, padres, educadores, monitores de comedor, etc. Será la persona de contacto diario con el AMPA o con el centro
- Monitor del grupo: Cada grupo tendrá un monitor que se encargará de dirigir todas las actividades.

Todos ellos deberán estar en posesión de títulos académicos universitarios, técnicos de formación profesional o monitores de tiempo libre.



PRECIOS:

75€ escuela
completa (9h-14h)

6,5€ comedor (por
día) a consultar
disponibilidad

3€ comedor con
tupper (por día)

15€ día suelto

Matinera gratuita

INSCRIPCIÓN:

<https://forms.gle/UWkRHuEpUBx9ZugV7>



ORGANIGRAMA GENERAL



	LUNES	MARTES	MIÉRCOLES	JUEVES	VIERNES
8h	MATINERA	MATINERA	MATINERA	MATINERA	MATINERA
9h	ENTRADA GENERAL	ENTRADA GENERAL	ENTRADA GENERAL	ENTRADA GENERAL	ENTRADA GENERAL
9:15h	DEPORTE	DEPORTE	DEPORTE	DEPORTE	DEPORTE
10:15h	ALMUERZO	ALMUERZO	ALMUERZO	ALMUERZO	ALMUERZO
10:45h	TALLER	MANUALIDAD OCEÁNICA	YINCANA DEPORTIVA	MANUALIDAD OCEÁNICA	COCINA
12:30	YINCANA	DINÁMICA GRUPO	TALLER ESPACIAL	EXPERIMENTO	DINÁMICA GRUPO
13:45	RECOGIDA Y SALIDA	RECOGIDA Y SALIDA	RECOGIDA Y SALIDA	RECOGIDA Y SALIDA	RECOGIDA Y SALIDA
14:00	COMEDOR	COMEDOR	COMEDOR	COMEDOR	COMEDOR

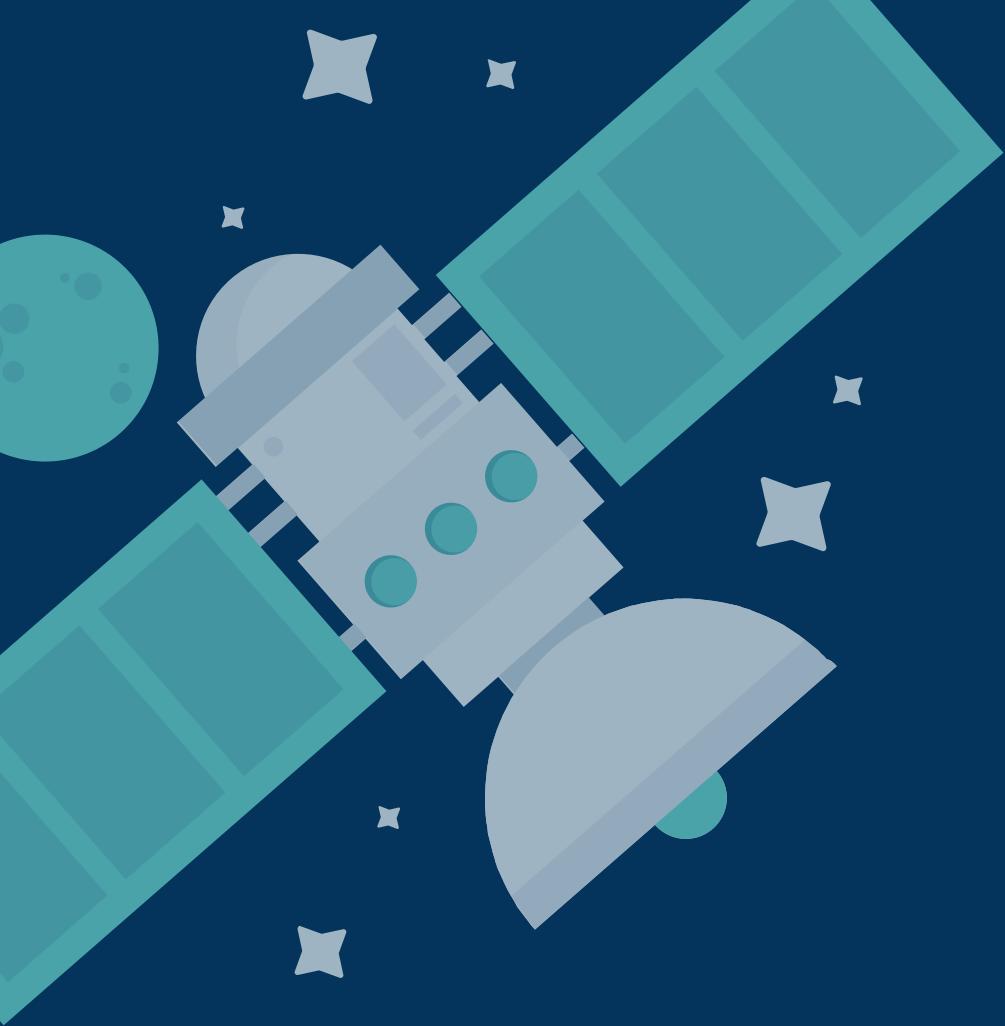

NUESTROS VALORES



DIVERSIÓN



APRENDIZAJE

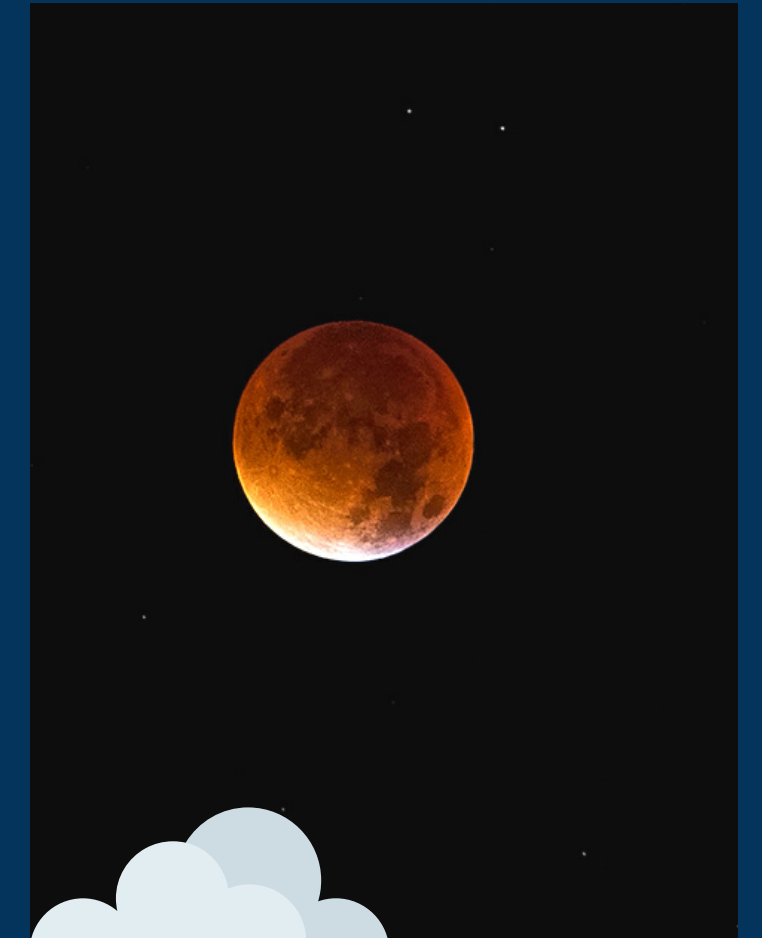

MEJORA

CONTACTO



baildeport@gmail.com



650169415 / 637339284

